CoverAGE

AGE Platform Europe monthly newsletter

Septiembre de 2019

Información especial

Nueva Comisión Europea: ¿hacia una UE más amigable con los mayores?

Desde la elección de la Dra. Ursula von der Leyen como nueva Presidenta de la Comisión Europea, hasta la designación de los nuevos Comisarios, AGE ha estado monitoreando y contribuyendo en todo el proceso de creación de la nueva Comisión, para garantizar que el envejecimiento de la población y los derechos humanos de las personas mayores, aparezcan entre las futuras prioridades a nivel político de la UE.

Leer más...

---------- NOTICIAS DE AGE ----------

¡Luchando por la igualdad a todas las edades! - Únete a nuestra campaña contra la discriminación por edad.

"Los derechos humanos no deberían disminuir con la edad" fue el lema de nuestra campaña #AgeingEqual que comenzó en 2018. Este esfuerzo global para crear conciencia sobre el envejecimiento, da un nuevo giro en 2019. Este octubre, la campaña creará una plataforma para aquellos activistas mayores que lideren el cambio hacia la igualdad a todas las edades.

Leer más

¡Necesitamos eurodiputados constructivos para restablecer el intergrupo sobre el envejecimiento!

Con el inicio del nuevo mandato del Parlamento Europeo, los miembros del mismo (MEPs) están en estos momentos estudiando y seleccionando los temas por los que luchar de manera prioritaria en los próximos cinco años. AGE Platform Europe lidera una campaña para renovar una legislatura más el Intergrupo sobre cambio demográfico y solidaridad entre generaciones, con el fin de facilitar iniciativas y debates “inter-grupos” comprometidos con la longevidad y la mezcla intergeneracional

que compone nuestras sociedades hoy en día.
Leer más

¡Ayúdenos a recopilar información sobre los derechos de las personas mayores a acceder a la justicia y al mercado laboral!

El Grupo de Trabajo de composición abierta sobre el Envejecimiento, el principal foro de las Naciones Unidas donde se discuten los derechos de las personas mayores, concentrará su undécima sesión en temas de acceso a la justicia y acceso al mercado laboral. Ahora estamos pidiendo a todas nuestras organizaciones miembros y socios que nos ayuden a recopilar información sobre las barreras que enfrentan las personas mayores en esas áreas de derechos.

Leer más

AGE da la bienvenida a la próxima década de envejecimiento saludable

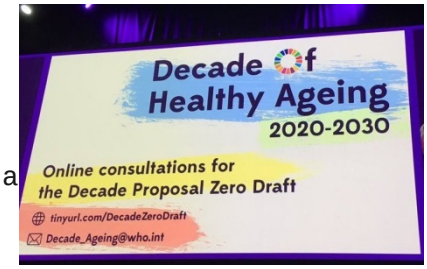

En 2016, 194 países adoptaron, en la Asamblea Mundial de la Salud, una estrategia global y un plan de acción sobre envejecimiento y salud (2016–2030) que pedía cambios transformadores. Una década de acción concertada en el Envejecimiento Saludable es muy bienvenida para hacer que esos cambios sucedan.
Leer más

La digitalización de los servicios financieros aumenta el riesgo de exclusión y abuso en la vejez: entrevista de AGE

¿Veremos un aumento en el número de personas mayores "incapacitadas" como resultado de la digitalización de los servicios financieros? En una entrevista para Independent Age, la Secretaria

General de AGE, Anne-Sophie Parent analiza los riesgos financieros que enfrentan las personas mayores en un mundo cada vez más digitalizado.

Leer más

Se está formando una nueva Comisión Europea: ¿qué significa para las personas mayores?

En julio de 2019, el Parlamento Europeo aprobó, con una mayoría muy escasa, la nominación de la Sra. Ursula von der Leyen como candidata de compromiso para la Presidencia de la Comisión Europea. La Sra. Von der Leyen ha elaborado sus directrices de políticas, como un paso importante que dará forma al futuro programa de trabajo de la UE.

Leer más

Nuevo informe ilustra la insuficiencia de las actividades de la ONU para proteger los derechos humanos de las personas mayores

La Oficina del Alto Comisionado de las Naciones Unidas para los Derechos Humanos ha preparado un informe sobre cómo el sistema y las agencias de la ONU están integrando los derechos humanos de las personas mayores en su trabajo continuo. El informe se presentó en el Consejo de Derechos Humanos de la ONU en Ginebra el 10 de julio, durante una mesa de debate temático sobre la mejora de la cooperación técnica y el desarrollo de capacidades.

Leer más

Noticias de los miembros de AGE

AD-PA celebra su 30 aniversario en el congreso nacional francés sobre envejecimiento

Organizado junto con 10 organizaciones que representan a personas de la tercera edad, el Congreso involucrará a todos los actores relevantes que se ocupan de los problemas del envejecimiento en una reflexión social sobre el envejecimiento con el fin de identificar propuestas concretas para acciones innovadoras.
Leer más

El Vlaamse Ouderenraad informó una nueva regulación sobre atención domiciliaria en Flandes

En Flandes (región del norte de Bélgica), un nuevo decreto de atención domiciliaria busca mejorar la prestación de atención en el hogar y en los centros de atención mediante el establecimiento de nuevas regulaciones que deben cumplir las instalaciones y servicios de atención domiciliaria. El Vlaamse Ouderenraad (Consejo Flamenco para Personas Mayores) tuvo éxito en el proceso de redacción del decreto.

Leer más

Conoce a nuestros nuevos miembros...

Nos complace dar la bienvenida este año a cuatro nuevas organizaciones miembros dentro de la red AGE, que se presentaron oficialmente en nuestra Asamblea General el 12 de junio. Descubre quienes son...

50 & Più elige nuevo presidente

Carlo Sangalli ha sido elegido nuevo presidente de la organización italiana 50&Più.. Sangalli es un conocido político y empresario italiano, miembro de los demócratas cristianos de 1964 a 1994. Es el actual presidente de Confcommercio Imprese per L'Italia, la Cámara de Comercio de Milán, Monza Brianza Lodi y Unioncamere.

---------- OTRAS NOTICIAS ----------

Exija protección real para sus ahorros de la pensión: ¡Firme la petición!

Preocupado por el acuerdo actual de la UE sobre el Producto de Pensiones Personales Paneuropeas (PEPP), Better Finance ha lanzado una petición para exigir una garantía real y clara para el ahorro de pensiones de los europeos.

Leer más

AAL programme consulation

AAL está pidiendo a todos los involucrados en el envejecimiento activo y saludable que aporten información y ayuden a dar forma al nuevo programa de la Comisión Europea sobre el envejecimiento. Al obtener su opinión, AAL busca influir en la dirección de HORIZON EUROPE asegurándose de que se base en la experiencia y en los logros del pasado. Únete a la encuesta

Las personas mayores con discapacidad se encuentran entre los baches de la protección de los derechos humanos.

La Portavoz Especial de derechos de las personas con discapacidad, la Sra. Catalina Devandas-Aguilar dedicó su informe anual a los desafíos que enfrentan las personas

mayores con discapacidad. Después de analizar los aportes de 96 gobiernos, ONG e instituciones nacionales de derechos humanos, concluyó que la fragmentación de las políticas de envejecimiento y discapacidad conduce a varias brechas de protección que no han sido abordadas adecuadamente por las normas internacionales de derechos humanos.

Leer más

Farmacéuticos hospitalarios comprometidos con un uso más seguro de medicamentos en la vejez

La Asociación Europea de Farmacéuticos Hospitalarios (EAHP) ha publicado un documento posicionándose acerca de una sociedad envejecida que destaca la importancia de hacer el mejor uso de la experiencia de los farmacéuticos hospitalarios para abordar problemas que son cada vez más frecuentes entre la población mayor, como la polifarmacia y la mala utilización de los medicamentos.

Leer más

Empresa polaca acusada por engañar a personas mayores

En Polonia, la Oficina de Competencia y Protección del Consumidor (UOKiK) impuso una multa de casi 4 millones de PLN (más de 920.000 euros) a Exito de Opalenica por engañar a los clientes, en particular a los clientes mayores. Esta es la pena más alta en la historia de la que se acusa a una compañía de venta directa deshonesta.

Leer más

---------- PRÓXIMAS CONFERENCIAS ----------

1er Día Mundial de Seguridad del Paciente, 17 de septiembre

Foro AAL 2019, 23-25 de septiembre, Dinamarca

Conferencia de Socios EIP AHA 2019, 23-25 de septiembre, Dinamarca

Université d'Automne de la Longévité, 25-26 de septiembre (Nimes, Francia)

'Science is Wonderful!', 25-26 de septiembre de 2019 en Bruselas, Bélgica

Invertir en servicios sociales de calidad para una atención sostenible en Europa: debate sobre el desayuno del PE, 3 de octubre, Bruselas

Envejecimiento saludable en ciudades y regiones: ejemplos inspiradores para enmarcar el futuro - taller, 9 de octubre, Bruselas

AgeingFit - Acelerando la innovación para el mercado senior, 28-29 de enero (Niza, Francia)

---------- PUBLICACIONES ----------

Haga que su vecindario sea amigable con los mayores: kit de herramientas del Reino Unido

Partiendo de la idea de que los pequeños cambios pueden marcar una gran diferencia en la calidad de vida de las personas mayores, este kit de herramientas de Bristol Aging Better tiene como objetivo inspirar a las personas a tomar un papel activo en la vida comunitaria y proporcionarles las herramientas e ideas necesarias para crear el cambio en su barrio

Leer más

"Falling by the cracks: exponiendo las desigualdades en la Unión Europea y más allá

El nuevo informe a nivel UE "Falling by the cracks: Exponiendo las desigualdades en la Unión Europea y más allá" arroja luz sobre el impacto del aumento de las desigualdades en las personas y el planeta. Proporciona una imagen nacional de las diversas formas de desigualdades y una visión general de las desigualdades a nivel de la UE.
Leer más

---------- CONVOCATORIAS ----------

Horizonte 2020: cooperación internacional en entornos de vida inteligentes con la edad - Fecha límite: 22 de abril de 2020

Las convocatorias de propuestas están disponibles en el sitio web de AGE en: http://age-platform.eu/publication-type/call-proposals

¿Sabía usted que...?

Ser más optimista y tener una mentalidad positiva te ayudará a vivir más ...

Leer más

El trabajo de AGE está apoyado por subvenciones de la Comisión Europea. El contenido de esta publicación es responsabilidad exclusiva de AGE Platform Europe y no puede considerarse que refleje los puntos de vista de la Comisión Europea.